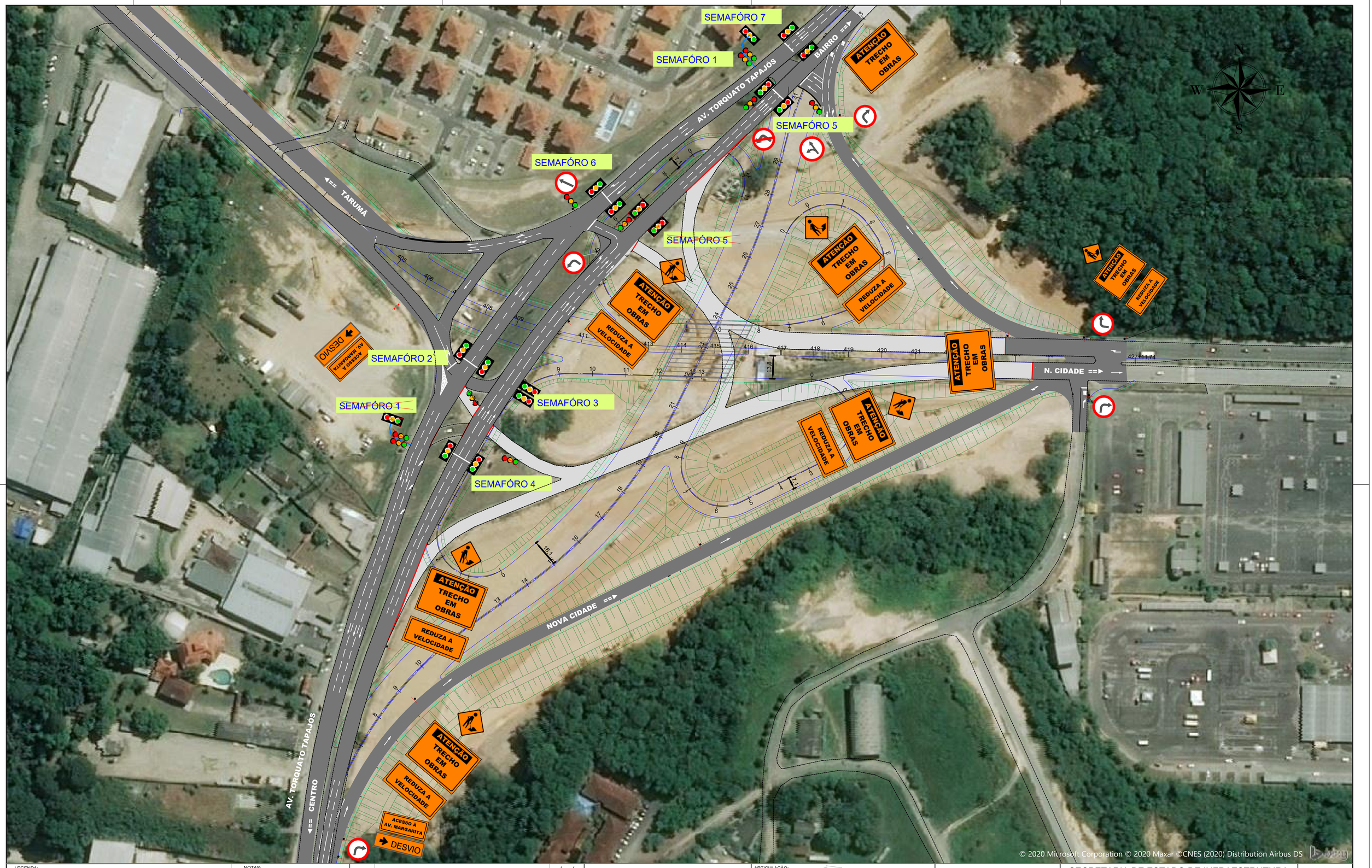

LEGENDA:

- TRECHO DE DESVIO
- BARREIRA DE CONCRETO

NOTAS:

1. Sistema de Coordenadas RTM;

No.	DESCRIÇÃO	DATA
00	EMISSAO INICIAL	09/07/2019

REVISÕES

ARTICULAÇÃO:

ESTA FOLHA É DE PROPRIEDADE DE
SEINFRA/AM
E SEU CONTEUDO NÃO PODE SER COPIADO OU REVELADO A TERCEIROS. A LIBERAÇÃO OU A APROVAÇÃO DESTE DOCUMENTO NÃO EXIME A DETALHISTA DE SUA RESPONSABILIDADE SOBRE O MESMO.

APROVAÇÃO

SECRETARIA DE ESTADO DE INFRAESTRUTURA — SEINFRA

AMAZONAS GOVERNO DO ESTADO

OBRA : PRIMEIRA ETAPA DA IMPLANTAÇÃO DE PAVIMENTAÇÃO E DRENAGEM DE DUPLICAÇÃO DE VIA URBANA EXISTENTE ESTRADA DO TARUMÃ

TÍTULO : CROQUI - DESVIO PROVISÓRIO - AV. TORQUATO

TRECHO : COMPLEXO JOSÉ HENRIQUES À AV. SANTOS DUMONT

PRANCHA : 001

ARQUIVO : CROQUI_DESVIO_TORQUATO

ESCALA : 1:2.000 | DATA : JUN/2020 | ÁREA : ——— | REVISÃO : 00