

INFORME EPIDEMIOLÓGICO - 01/01 a 16/03/2023

Informe de periodicidade semanal

Fontes: SINAN/GAL/SisPNCD

Notificados
(Período sazonal 2022/2023)

9.679

Notificados
(jan-atual)



4.824

Óbitos



4

Índice de Infestação Predial (IIP)
(imóveis positivos/imóveis pesquisados)

1,0%

Índice de Breteau (IB)
(receptores positivos/imóveis pesquisados)

1,20%

DESCRIÇÃO DOS CASOS DE DENGUE NO AMAZONAS

Sexo



2.264
(47%)



2.560
(53%)

Faixa etária

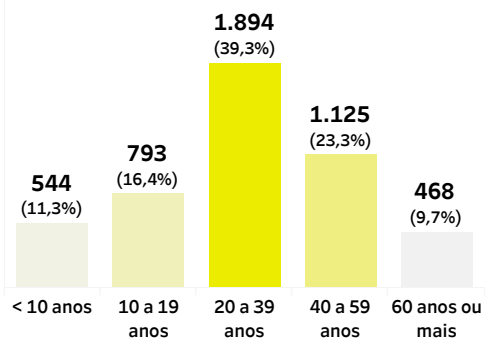

Mês do início dos sintomas

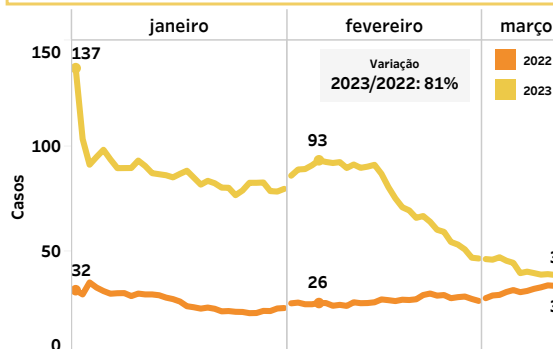

Incidência por município

Município	Casos	Incidência
1 Tonantins	799	4.196,9
2 Ipixuna	842	2.701,1
3 Jutai	234	1.738,2
4 Humaitá	900	1.573,6
5 Tabatinga	444	648,2
6 Guajará	98	570,0
7 São Paulo de Olivença	213	521,6
8 Lábrea	243	509,6
9 Tefé	182	307,2
10 Presidente Figueiredo	73	191,6

Indicadores da Vigilância Entomológica do Aedes aegypti

Tipos de depósitos

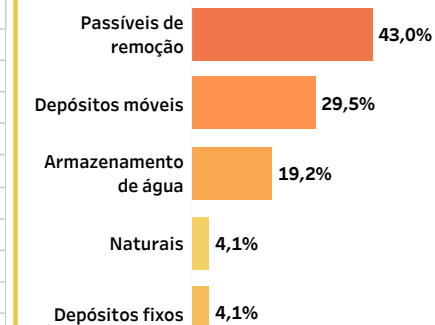

Sorotipo

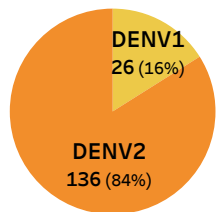

N = 162

Sinais e sintomas

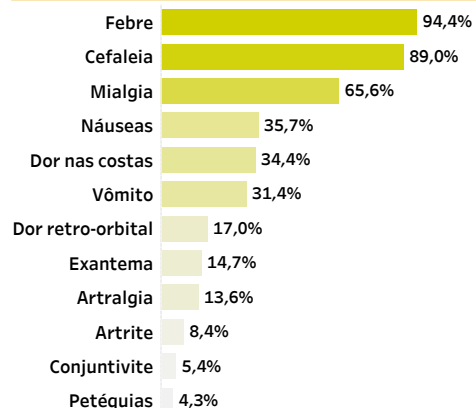

Classificação dos casos

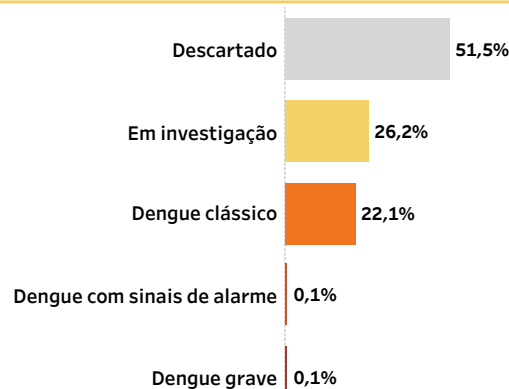

Taxa de incidência (casos/100 mil hab)

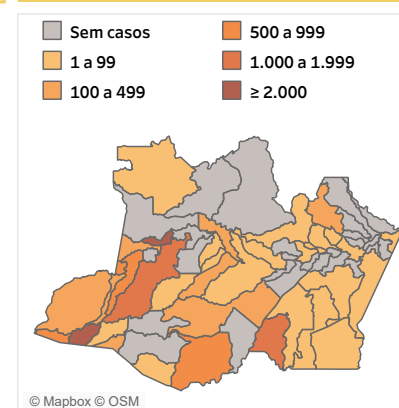

IIP (%)

